

Miljö- och byggenheten  
Box 74, 285 22 Markaryd  
mbn@markaryd.se, 0433-720 00

### Information

Blanketten används vid nybyggnation eller då lägenheter rivs, byggs om eller på annat sätt förändras i ett flerbostadshus. För åtgärderna krävs alltid bygglov.

En illustration av hur lägenhetsnummer sätts finns på sista sidan av blanketten. Utförligare instruktioner finns på Lantmäteriets hemsida under "Lägenhetsregistret".

OBS! Endast en adress per blankett.

### Fastighet

Kommun		
Fastighetsbeteckning	Byggnadens belägenhetsadress	Postnummer och postort
Diarienummer för bygglov	Beslutsdatum för bygglov	Datum för färdigställande
Byggnadsåtgärd (t.ex. nybyggnation, rivning, ombyggnation)		

### Lägenheter

Tillkomna/ ändrade lägenheter		Lägenhets- nummer	Bostads- area (boarea) m <sup>2</sup>	Antal rum	Kökstyp				Specialbostad avsedd för/som			
Till- komna	Änd- rade				Kök	Kokvrå	Kökskåp	Köksutrust- ning saknas	Äldre/per- soner med funktions- nedsättning	Student- bostad	Övrig spe- cialbostad	Tillgång till gemensamt kök
<input type="checkbox"/>	<input type="checkbox"/>	.....	.....	.....	<input type="checkbox"/>	<input type="checkbox"/>	<input type="checkbox"/>	<input type="checkbox"/>	<input type="checkbox"/>	<input type="checkbox"/>	<input type="checkbox"/>	<input type="checkbox"/>
<input type="checkbox"/>	<input type="checkbox"/>	.....	.....	.....	<input type="checkbox"/>	<input type="checkbox"/>	<input type="checkbox"/>	<input type="checkbox"/>	<input type="checkbox"/>	<input type="checkbox"/>	<input type="checkbox"/>	<input type="checkbox"/>
<input type="checkbox"/>	<input type="checkbox"/>	.....	.....	.....	<input type="checkbox"/>	<input type="checkbox"/>	<input type="checkbox"/>	<input type="checkbox"/>	<input type="checkbox"/>	<input type="checkbox"/>	<input type="checkbox"/>	<input type="checkbox"/>
<input type="checkbox"/>	<input type="checkbox"/>	.....	.....	.....	<input type="checkbox"/>	<input type="checkbox"/>	<input type="checkbox"/>	<input type="checkbox"/>	<input type="checkbox"/>	<input type="checkbox"/>	<input type="checkbox"/>	<input type="checkbox"/>
<input type="checkbox"/>	<input type="checkbox"/>	.....	.....	.....	<input type="checkbox"/>	<input type="checkbox"/>	<input type="checkbox"/>	<input type="checkbox"/>	<input type="checkbox"/>	<input type="checkbox"/>	<input type="checkbox"/>	<input type="checkbox"/>
<input type="checkbox"/>	<input type="checkbox"/>	.....	.....	.....	<input type="checkbox"/>	<input type="checkbox"/>	<input type="checkbox"/>	<input type="checkbox"/>	<input type="checkbox"/>	<input type="checkbox"/>	<input type="checkbox"/>	<input type="checkbox"/>
<input type="checkbox"/>	<input type="checkbox"/>	.....	.....	.....	<input type="checkbox"/>	<input type="checkbox"/>	<input type="checkbox"/>	<input type="checkbox"/>	<input type="checkbox"/>	<input type="checkbox"/>	<input type="checkbox"/>	<input type="checkbox"/>
<input type="checkbox"/>	<input type="checkbox"/>	.....	.....	.....	<input type="checkbox"/>	<input type="checkbox"/>	<input type="checkbox"/>	<input type="checkbox"/>	<input type="checkbox"/>	<input type="checkbox"/>	<input type="checkbox"/>	<input type="checkbox"/>
<input type="checkbox"/>	<input type="checkbox"/>	.....	.....	.....	<input type="checkbox"/>	<input type="checkbox"/>	<input type="checkbox"/>	<input type="checkbox"/>	<input type="checkbox"/>	<input type="checkbox"/>	<input type="checkbox"/>	<input type="checkbox"/>
<input type="checkbox"/>	<input type="checkbox"/>	.....	.....	.....	<input type="checkbox"/>	<input type="checkbox"/>	<input type="checkbox"/>	<input type="checkbox"/>	<input type="checkbox"/>	<input type="checkbox"/>	<input type="checkbox"/>	<input type="checkbox"/>
<input type="checkbox"/>	<input type="checkbox"/>	.....	.....	.....	<input type="checkbox"/>	<input type="checkbox"/>	<input type="checkbox"/>	<input type="checkbox"/>	<input type="checkbox"/>	<input type="checkbox"/>	<input type="checkbox"/>	<input type="checkbox"/>
<input type="checkbox"/>	<input type="checkbox"/>	.....	.....	.....	<input type="checkbox"/>	<input type="checkbox"/>	<input type="checkbox"/>	<input type="checkbox"/>	<input type="checkbox"/>	<input type="checkbox"/>	<input type="checkbox"/>	<input type="checkbox"/>
<input type="checkbox"/>	<input type="checkbox"/>	.....	.....	.....	<input type="checkbox"/>	<input type="checkbox"/>	<input type="checkbox"/>	<input type="checkbox"/>	<input type="checkbox"/>	<input type="checkbox"/>	<input type="checkbox"/>	<input type="checkbox"/>
<input type="checkbox"/>	<input type="checkbox"/>	.....	.....	.....	<input type="checkbox"/>	<input type="checkbox"/>	<input type="checkbox"/>	<input type="checkbox"/>	<input type="checkbox"/>	<input type="checkbox"/>	<input type="checkbox"/>	<input type="checkbox"/>
<input type="checkbox"/>	<input type="checkbox"/>	.....	.....	.....	<input type="checkbox"/>	<input type="checkbox"/>	<input type="checkbox"/>	<input type="checkbox"/>	<input type="checkbox"/>	<input type="checkbox"/>	<input type="checkbox"/>	<input type="checkbox"/>
<input type="checkbox"/>	<input type="checkbox"/>	.....	.....	.....	<input type="checkbox"/>	<input type="checkbox"/>	<input type="checkbox"/>	<input type="checkbox"/>	<input type="checkbox"/>	<input type="checkbox"/>	<input type="checkbox"/>	<input type="checkbox"/>
<input type="checkbox"/>	<input type="checkbox"/>	.....	.....	.....	<input type="checkbox"/>	<input type="checkbox"/>	<input type="checkbox"/>	<input type="checkbox"/>	<input type="checkbox"/>	<input type="checkbox"/>	<input type="checkbox"/>	<input type="checkbox"/>
<input type="checkbox"/>	<input type="checkbox"/>	.....	.....	.....	<input type="checkbox"/>	<input type="checkbox"/>	<input type="checkbox"/>	<input type="checkbox"/>	<input type="checkbox"/>	<input type="checkbox"/>	<input type="checkbox"/>	<input type="checkbox"/>
<input type="checkbox"/>	<input type="checkbox"/>	.....	.....	.....	<input type="checkbox"/>	<input type="checkbox"/>	<input type="checkbox"/>	<input type="checkbox"/>	<input type="checkbox"/>	<input type="checkbox"/>	<input type="checkbox"/>	<input type="checkbox"/>
<input type="checkbox"/>	<input type="checkbox"/>	.....	.....	.....	<input type="checkbox"/>	<input type="checkbox"/>	<input type="checkbox"/>	<input type="checkbox"/>	<input type="checkbox"/>	<input type="checkbox"/>	<input type="checkbox"/>	<input type="checkbox"/>
<input type="checkbox"/>	<input type="checkbox"/>	.....	.....	.....	<input type="checkbox"/>	<input type="checkbox"/>	<input type="checkbox"/>	<input type="checkbox"/>	<input type="checkbox"/>	<input type="checkbox"/>	<input type="checkbox"/>	<input type="checkbox"/>
		Summa			<input type="checkbox"/>	<input type="checkbox"/>	<input type="checkbox"/>	<input type="checkbox"/>	<input type="checkbox"/>	<input type="checkbox"/>	<input type="checkbox"/>	<input type="checkbox"/>

**Lägenheter som försvinner** (t.ex. vid ombyggnation, rivning, ändrad användning)

Ange lägenhetsnummer för dessa							
							Antal lägenheter som försvinner

**Övriga upplysningar**

--

**Underskrift**

Datum och uppgiftslämnarens underskrift	Namnförtydligande
	Telefon dagtid (även riktnr)
E-postadress	

**Hantering av personuppgifter**

Markaryds kommun (miljö- och byggnadsnämnden) behandlar dina personuppgifter enligt dataskyddsförordningen. Uppgifterna används för administration och ärendehantering. Bestämmelserna i Tryckfrihetsförordningen innebär att inkomna handlingar till offentliga myndigheter är allmänna handlingar. Du har rätt att enligt dataskyddslagen begära ett utdrag av dina personuppgiftsbehandlingar. Mer information om dina rättigheter finns på kommunens hemsida ([www.markaryd.se/dataskyddsförordningen-gdpr](http://www.markaryd.se/dataskyddsförordningen-gdpr))

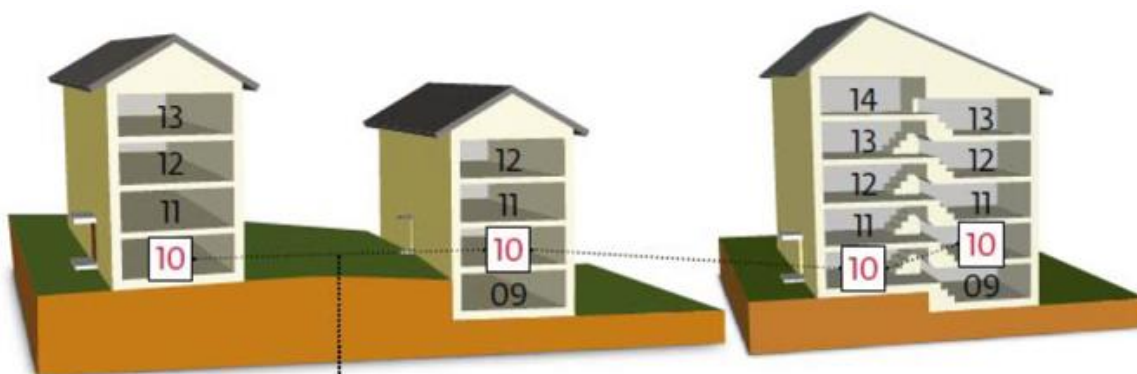

Våningsplan numreras med utgångspunkt från det våningsplan som är entréplanet. Entréplanet sätts till 10. Våningar ovanför entréplan numreras uppåt med 11, 12 och så vidare.

Om det finns en halvtrappa numreras halvplanet lika som våningsplanet där halvtrappan börjar. Om det finns flera halvtrappor med plan mellan våningsplanen, numreras halvplanen lika som våningsplanet där första halvtrappan börjar.

Om det finns våningsplan med bostäder under entréplanet börjar numreringen av våningsplan med 09 direkt under entréplanet och fortsätter nedåt med 08, 07 och så vidare. Det gäller även halvplan.

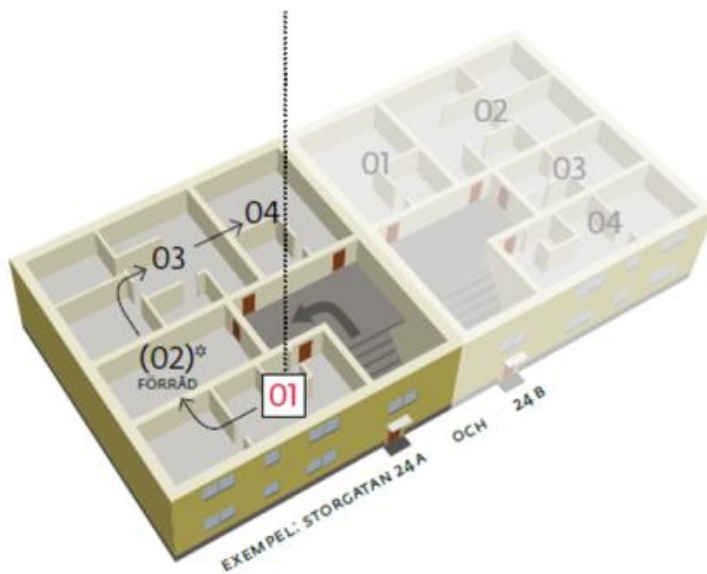
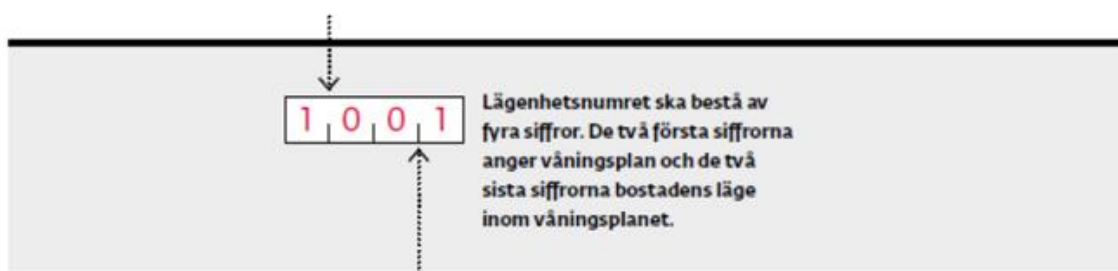

Numrering av bostäderna inom varje våningsplan börjar med 01 för den bostad som ligger till vänster om trappan när man kommer till våningsplanet nerifrån. Numrering fortsätter sedan medsols.